Paged
CONTRACT 2016
Uppdaterad
2016-10

Legend

- Chairs (**A**, **M**)
- Armchairs (**B**, **M**)
- Barstools (**H**, **C**)
- Tables & others (**T**)

Seat types

- veneer
- upholstered
- solid
- caned

Specifications

- stacking
- nett weight
- number of pieces inside and box volume
- 40' container load capacity [pcs]

Dimensions

- **H** height
- **W** width
- **D** depth
- **SH** seat height
- **AH** armrest height

4–5 Paged

6–43 Chairs

44–67 Armchairs

68–89 Barstools

90–99 Tables & Others

100–101 Wood finishes

102–109 Specifications

110 Designers

cover: Di Cafe Deli, Wroclaw, Poland, design: BUCK.STUDIO, fot.: Marcin Pawłowski

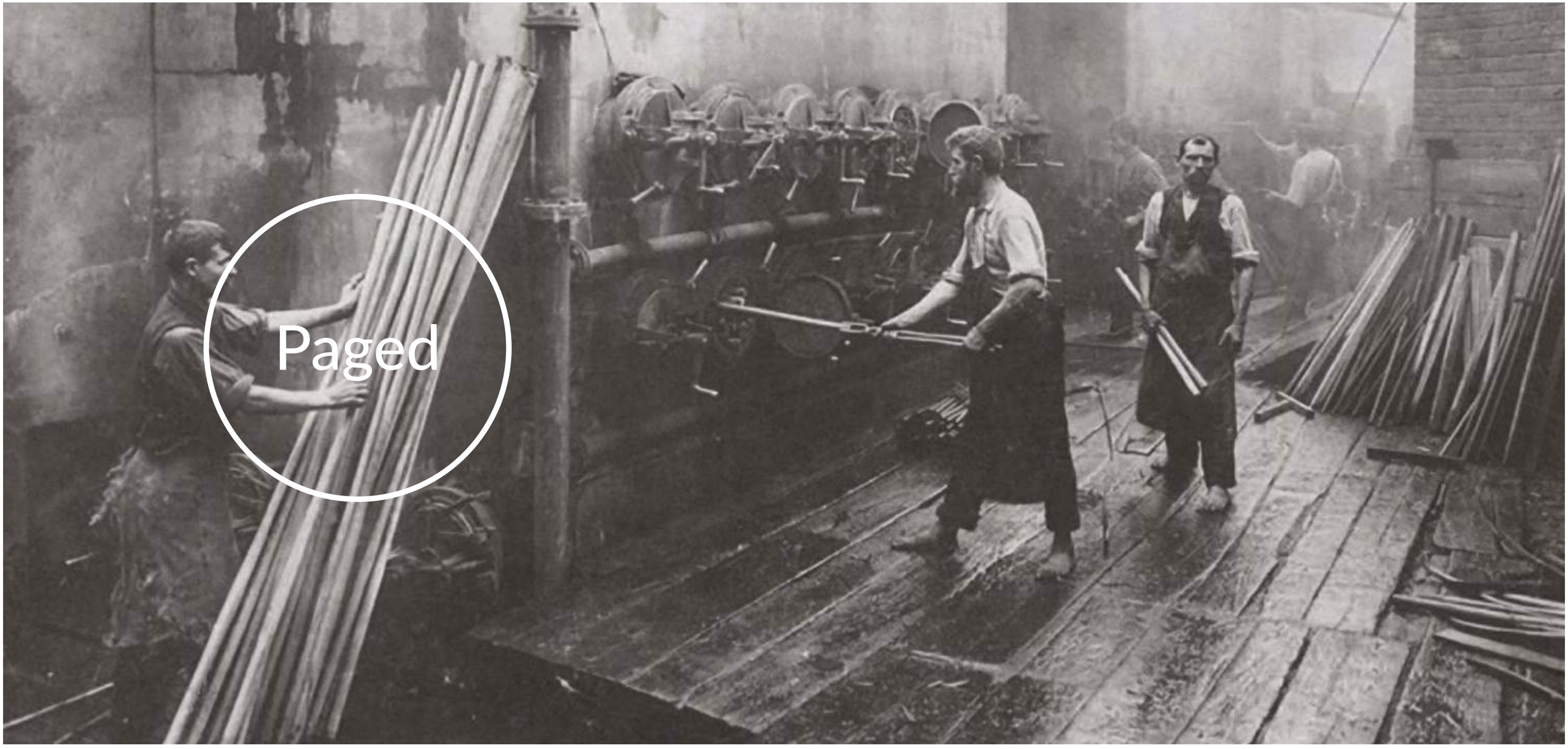

Paged, a member of the Paged capital group, is one of the biggest companies within the Polish furniture industry.

Our furniture is designed for both contract and residential markets, and can be used to furnish th' interiors of dining rooms, living rooms, bedrooms and studies, as well as restaurants, pubs, and cafés. With a long established tradition in steam bending methods, Paged Meble utilizes its extensive knowledge and advancements in technology to offer original furniture solutions.

Our three modern manufacturing plants each specialise in different skills, which allows us to respond quickly to the ever changing needs of our customers. At the heart of the Paged Meble company, is our factory in Jasienica, where the world's unique bentwood furniture production originates. Established in the 19th Century, the factory based its production on Michael Thonet's invention – 'Chair No. 14' – which carved its way to global success, taking beech furniture with it. Since then, bentwood furniture has captivated users with its elegant and graceful shape, enabling versatile designs which remain ever popular despite new emerging trends.

With modern machinery and the best materials at our disposal, Paged Meble infuses innovation in every area of its operation. Combine this with our long heritage in bentwood furniture manufacturing, we can ensure premium quality across all of our products.

Chairs

Sofra, Warsaw, Poland

H
70

A-1840 beech
H 880 **W** 420 **D** 530 **SH** 460

VS UPH CS Kg 3.1 0.31 2 pcs 372

H
70

A-1845 beech
H 880 **W** 410 **D** 560 **SH** 460

VS UPH Kg 3.1 0.31 2 pcs 372 3

A-1880 beech
H 880 **W** 420 **D** 530 **SH** 460

VS UPH CS Kg 3.1 0.31 2 pcs 372

Botanical Cafe, Sydney, Australia

Minsta order 50st

A-1860 beech
H 880 **W** 420 **D** 530 **SH** 460

VS UPH CS Kg 3.1 | 0.31 2 pcs | 372

B
46

A-1870 beech
H 880 **W** 420 **D** 530 **SH** 460

VS UPH CS Kg 4.3 | 0.31 2 pcs | 372

Minsta order 50st

A-1901 beech
H 860 **W** 450 **D** 520 **SH** 480

VS UPH CS Kg 3.2 | 0.31 2 pcs | 372

B H
46 70

A-8291 beech
H 820 **W** 445 **D** 510 **SH** 460

VS UPH Kg 3.7 | 0.31 2 pcs | 372

B H
46 70

A-8110 beech
H 805 **W** 445 **D** 530 **SH** 460

UPH CS Kg 3.0 | 0.31 2 pcs | 372

The National Hotel, Fremantle, Australia

B
46

Minsta order 50st

A-6010 beech

H 810 **W** 440 **D** 520 **SH** 460

VS | UPH | Kg 3.9 | 0.31 2 pcs | 372

H
70

A-5170 beech

H 790 **W** 440 **D** 490 **SH** 460

VS | UPH | Kg 3.8 | 0.31 2 pcs | 372

B H
48 70

A-5172 beech

H 790 **W** 440 **D** 490 **SH** 460

VS | UPH | Kg 3.8 | 0.31 2 pcs | 372

A-3830 beech

H 810 **W** 420 **D** 460 **SH** 460

VS | UPH | Kg 3.8 | 0.31 2 pcs | 372

A-6421 beech

H 810 **W** 415 **D** 485 **SH** 450

VS | UPH | Kg 3.5 | 0.31 2 pcs | 372

Baltazár, Budapest, Hungary

H
72

A-1230 beech
H 870 **W** 460 **D** 500 **SH** 460

VS UPH Kg 3.6 0.36 2 pcs 330

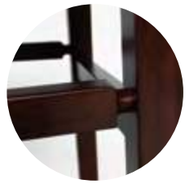

H
72

A-5014 beech
H 800 **W** 400 **D** 465 **SH** 460

VS UPH Kg 3.5 0.31 2 pcs 372

Sofra, Warsaw, Poland

H
72

A-8000 beech
H 810 **W** 410 **D** 510 **SH** 460

VS UPH Kg 4.0 0.31 2 pcs 372

Minsta order 50st

A-8009 beech
H 810 **W** 410 **D** 510 **SH** 480

VS UPH Kg 4.4 0.31 2 pcs 372

H
72

A-9003 beech
H 810 **W** 510 **D** 545 **SH** 460

VS UPH Kg 3.9 0.31 2 pcs 372 3

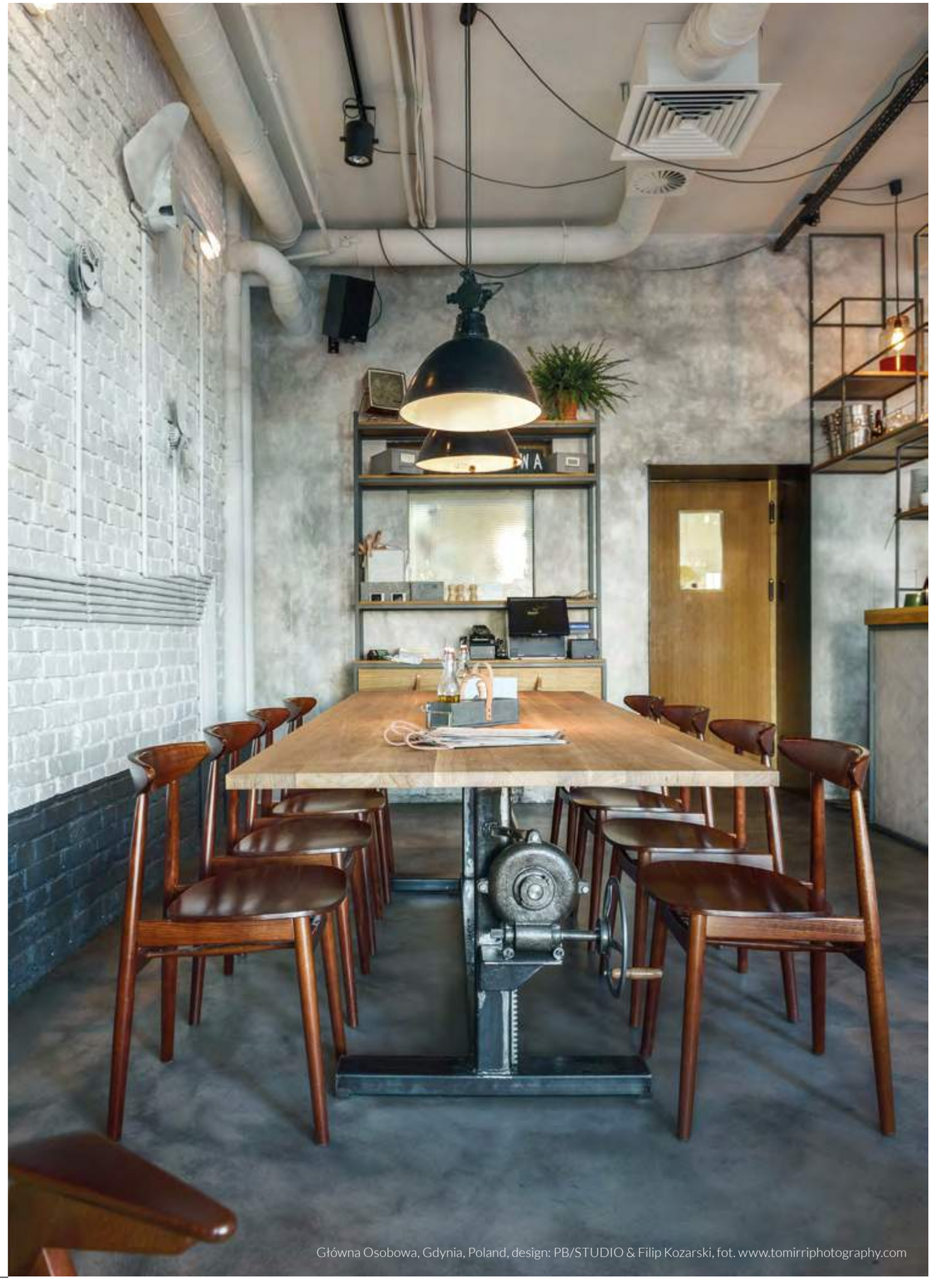

Główna Osobowa, Gdynia, Poland, design: PB/STUDIO & Filip Kozarski, fot. www.tomirriphotography.com

H T
73 93

XCHAIR 4 A-2094 beech
Design Jadwiga Husarska-Sobina
H 870 **W** 440 **D** 530 **SH** 460

VS Kg 0.31 2 pcs 372
4.9

H T
73 93

XCHAIR 4 A-2094 beech
Design Jadwiga Husarska-Sobina
H 880 **W** 440 **D** 530 **SH** 470

UPH Kg 0.31 2 pcs 372
4.9

B
52

YESTERDAY A-4100 beech
Design Paged Design Team
H 780 **W** 450 **D** 495 **SH** 475

VS UPH Kg 0.36 2 pcs 330
4.2

B M H C T
50 50 73 86 92

PROP A-4390 beech/oak
Design Nikodem Szpunar
H 825 **W** 445 **D** 570 **SH** 465

UPH VS Kg 0.37 2 pcs 372
5.2

B T
51 92

PROP A-4395 beech/oak
Design Nikodem Szpunar
H 825 **W** 445 **D** 570 **SH** 500

UPH Kg 0.37 2 pcs 372
6.0

KATAKANA A-4400 beech
Design Paged Design Team
H 830 **W** 400 **D** 560 **SH** 470

VS Kg 0.36 2 pcs 330
4.5

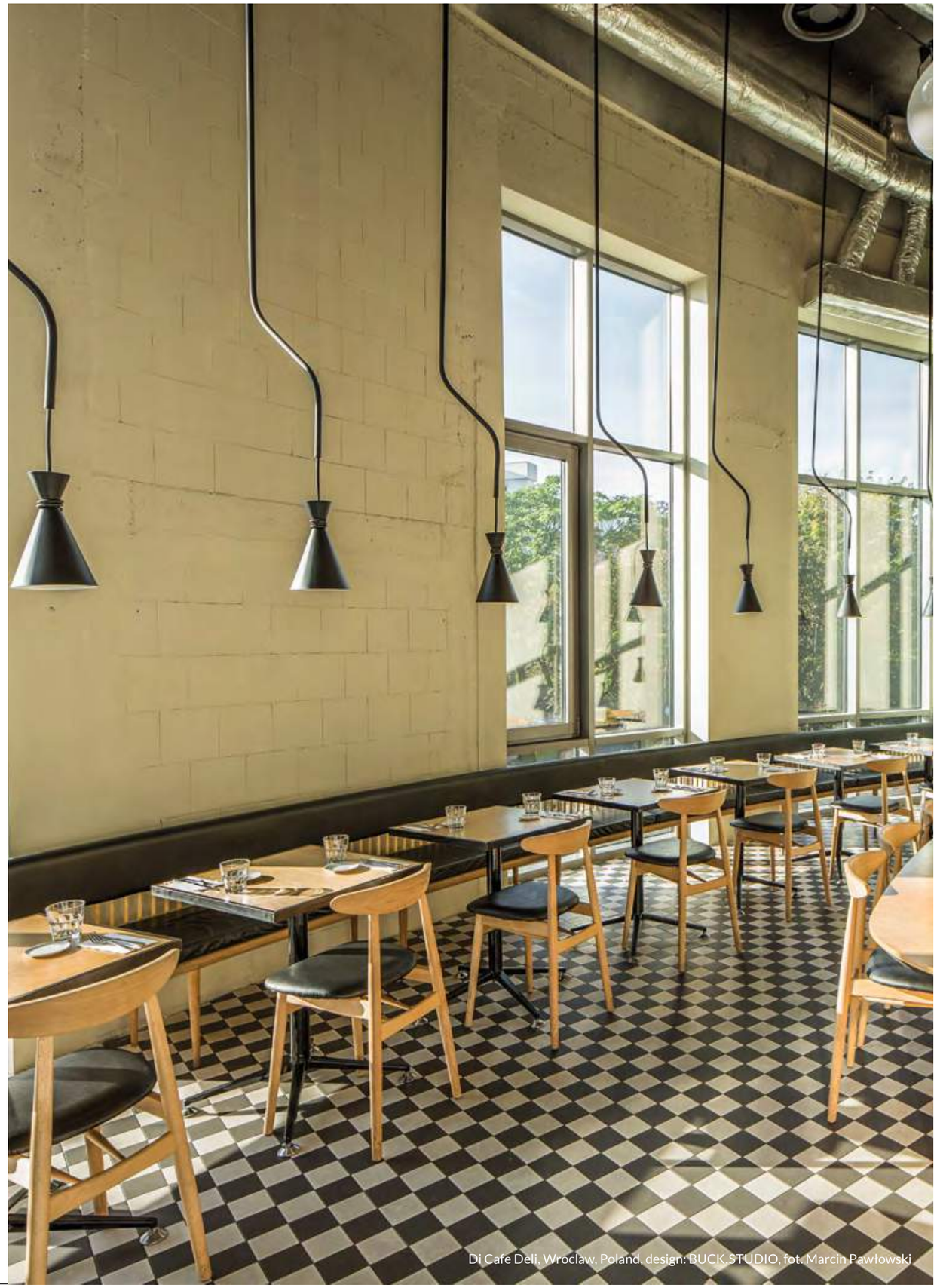

Di Cafe Deli, Wroclaw, Poland, design: BUCK STUDIO, fot. Marcin Pawłowski

B H
52 72

ANTILLA A-9850 beech
Design Paged Design Team
H 835 **W** 480 **D** 515 **SH** 450
UPH VS Kg 4,5 | 0.37 2 pcs | 288

ANTILLA L A-9880 beech
Design Paged Design Team
H 970 **W** 420 **D** 550 **SH** 450
UPH VS Kg 4,5 | 0.42 2 pcs | 286

DOMO A-9605 beech/oak
Design Paged Design Team
H 805 **W** 440 **D** 485 **SH** 450
UPH VS Kg 4.0 | 0.31 2 pcs | 372 | 4

H
73

UVU A A-4350 beech
Design Kinga Chmielarz
H 780 **W** 460 **D** 510 **SH** 470
UPH VS Kg 4.9 | 0.31 2 pcs | 372

A-4351 beech
Design Kinga Chmielarz
H 790 **W** 455 **D** 510 **SH** 470
UPH VS Kg 4.9 | 0.31 2 pcs | 372

H
75

AMETYST A-2000 beech
Design Małgorzata Pękala
H 835 **W** 425 **D** 520 **SH** 460
VS UPH Kg 4.6 | 0.31 2 pcs | 372

SWING A-0760 beech/oak
Design Jadwiga Husarska-Sobina
H 940 **W** 500 **D** 560 **SH** 500
UPH Kg 6.5 | 0.37 1 pc | 144

A
22

VOGUE M-9441 beech
Design Paged Design Team
H 770 **W** 600 **D** 630 **SH** 430

UPH 7.8 | Kg 0.4 | 1 pc | 153

M
23

VOGUE A-9440 beech
Design Paged Design Team
H 810 **W** 460 **D** 540 **SH** 480

UPH 6.8 | Kg 0.37 | 2 pcs | 288

B
52

VENTURA A-0461 beech
Design Jadwiga Husarska-Sobina
H 785 **W** 535 **D** 575 **SH** 430

UPH 8.6 | Kg 0.36 | 1 pc | 140

A B H
38 62 80

M-0070 beech
Design Paged Design Team
H 690 **W** 640 **D** 660 **SH** 400

UPH 8.3 | Kg 0.4 | 1 pc | 153

B 54 H 74

A-0027 beech

H 835 **W** 425 **D** 530 **SH** 450

VS UPH Kg 4.5 0.31 2 pcs 372

B 54 H 74

A-0023 beech

H 830 **W** 425 **D** 540 **SH** 480

UPH Kg 5.5 0.36 2 pcs 330

B 54 H 74

A-0010 beech

H 830 **W** 435 **D** 560 **SH** 480

UPH Kg 6.0 0.36 2 pcs 330

B 55 H 74 C 89

A-0910 beech

H 830 **W** 435 **D** 560 **SH** 480

UPH Kg 6.3 0.36 2 pcs 330

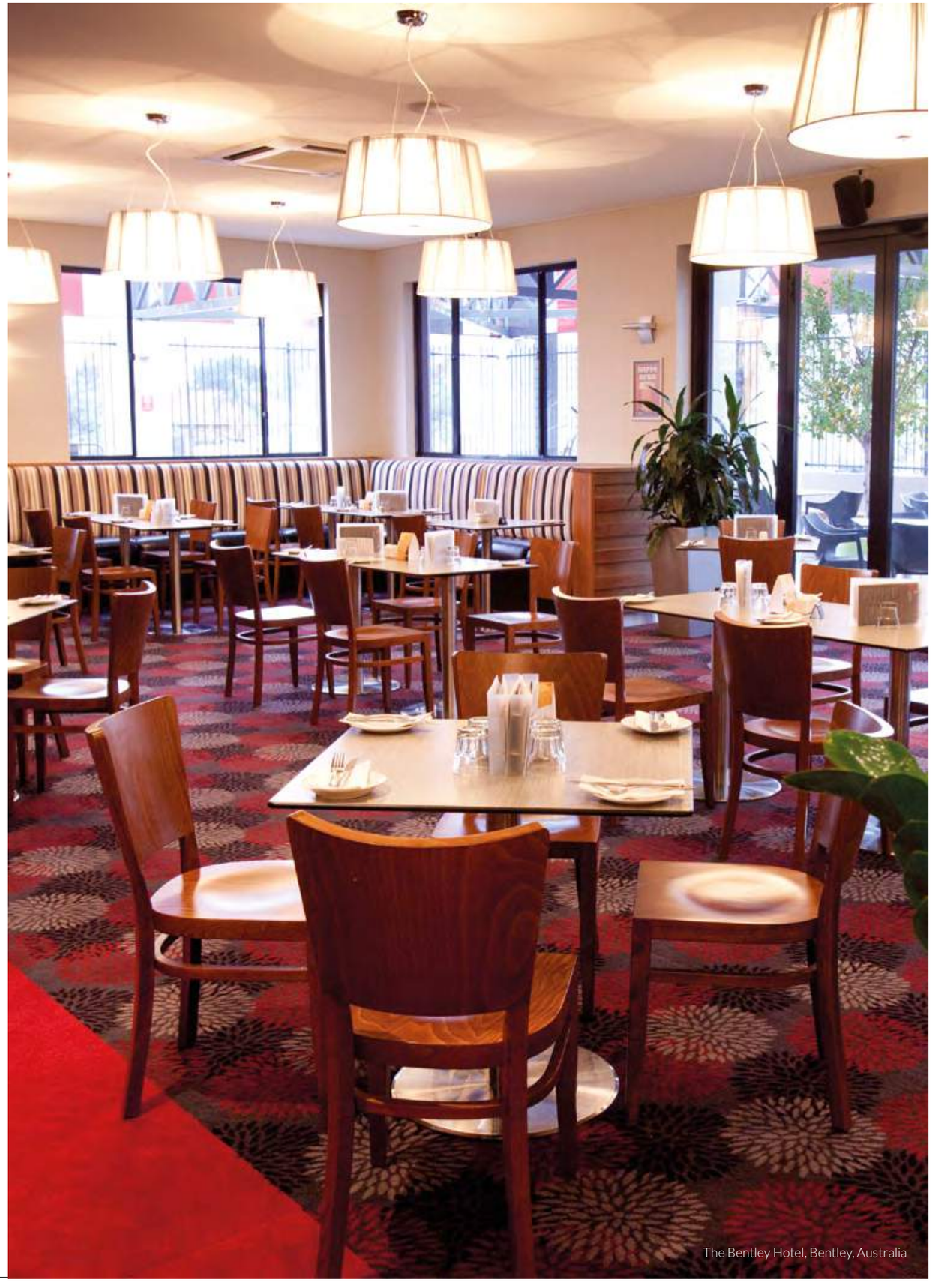

The Bentley Hotel, Bentley, Australia

H
76

A-0039 beech
H 835 **W** 405 **D** 510 **SH** 450

VS UPH Kg 4.2 0.31 2 pcs 372

Minsta order 50st

A-0340 beech
H 835 **W** 405 **D** 510 **SH** 450

VS UPH Kg 4.2 0.31 2 pcs 372

B H
55 76

A-5250 beech
H 870 **W** 440 **D** 520 **SH** 480

UPH Kg 4.9 0.37 2 pcs 288

Drukarnia Skład Wina & Chleba, Poznan, Poland

B H
55 75

A-5281 beech
H 880 **W** 460 **D** 520 **SH** 480

UPH 4.5 | Kg 0.37 2 pcs | 288

A-5550 beech
H 860 **W** 450 **D** 530 **SH** 450

VS | UPH 5.3 | Kg 0.31 2 pcs | 372

B H
56 75

A-5200 beech
H 840 **W** 430 **D** 520 **SH** 460

VS | UPH | SS 6.0 | Kg 0.37 2 pcs | 288

H
75

A-5400 beech
H 855 **W** 490 **D** 490 **SH** 450

VS | UPH 6.0 | Kg 0.37 2 pcs | 288 | 3

B
60

A-6620 beech
H 820 **W** 425 **D** 510 **SH** 460

VS | UPH | Kg 4.3 | 0.31 2 pcs | 288

B
60

A-6621 beech
H 820 **W** 425 **D** 510 **SH** 460

VS | UPH | Kg 4.3 | 0.31 2 pcs | 288

B H
56 75

A-5210 beech
H 840 **W** 430 **D** 520 **SH** 460

VS | UPH | SS | Kg 6.0 | 0.37 2 pcs | 288

B H
58 75

A-5410 beech
H 855 **W** 490 **D** 490 **SH** 450

VS | UPH | Kg 6.0 | 0.37 2 pcs | 288 | 3

B H
58 76

A-5406 beech
H 855 **W** 490 **D** 490 **SH** 480

UPH | Kg 6.0 | 0.37 2 pcs | 288 | 3

B H
56 76

A-5245 beech

H 840 **W** 430 **D** 520 **SH** 480

VS UPH Kg 6.0 0.42 2 pcs 286

Minsta order 50st

B H
60 78

A-4570 beech

H 840 **W** 475 **D** 540 **SH** 480

UPH Kg 5.0 0.37 2 pcs 288

Minsta order 50st

B
60

A-4578 beech

H 845 **W** 475 **D** 540 **SH** 480

UPH Kg 5.3 0.37 2 pcs 288

Minsta order 50st

B
60

A-4579 beech

H 845 **W** 475 **D** 540 **SH** 480

UPH Kg 5.3 0.37 2 pcs 288

Mona Lisa Boutique Wellness & Spa, Kolobrzeg, Poland

A-6500 beech

H 885 **W** 470 **D** 520 **SH** 455

UPH · SS · Kg 9.5 · 0.37 2 pcs · 288

H
78

A-4997 beech

H 840 **W** 415 **D** 470 **SH** 460

UPH · SS · Kg 7.0 · 0.31 2 pcs · 372

H
78

A-9201 beech

H 930 **W** 450 **D** 510 **SH** 500

UPH · Kg 7.0 · 0.42 2 pcs · 286

H
78
Minsta order 50st

A-8340 beech

H 910 **W** 480 **D** 545 **SH** 480

UPH · Kg 5.8 · 0.37 2 pcs · 288 · 3

T
94
Minsta order 50st

A-4726 beech

H 865 **W** 420 **D** 500 **SH** 490

UPH · Kg 4.5 · 0.31 2 pcs · 372

H T
82 94

A-4721 beech

H 855 **W** 420 **D** 500 **SH** 460

VS · UPH · Kg 4.2 · 0.31 2 pcs · 372

Minsta order 50st

A-0120 beech

H 965 **W** 460 **D** 560 **SH** 480

UPH Kg 6.6 0.42 2 pcs 286

B

60

A-0990 beech

H 920 **W** 460 **D** 540 **SH** 480

UPH Kg 6.0 0.37 2 pcs 288

H
81

A-0045 beech
H 815 **W** 460 **D** 500 **SH** 480

UPH 6.5 | Kg 0.37 2 pcs | 288

A-0046 beech
H 815 **W** 460 **D** 500 **SH** 480

UPH | Kg 6.4 | 0.37 2 pcs | 288

H
82

A-0048 beech
H 815 **W** 460 **D** 500 **SH** 480

UPH 6.5 | Kg 0.37 2 pcs | 288

H
81

A-0043 beech
H 815 **W** 460 **D** 500 **SH** 480

UPH | Kg 6.3 | 0.37 2 pcs | 288

H
81

A-0042 beech
H 815 **W** 460 **D** 500 **SH** 480

UPH | Kg 6.4 | 0.37 2 pcs | 288

Brant Hotel, Wiązowna, Poland

M B H
23 62 80

A-0071 beech
H 810 **W** 515 **D** 560 **SH** 490

UPH Kg 6.8 0.37 2 pcs 288

B H
66 82

MALACHIT A-2030 beech
H 850 **W** 450 **D** 560 **SH** 490

UPH Kg 6.3 0.37 2 pcs 288

Nolita, Warsaw, Poland

B H
66 82

ELIZABETH A-6100 beech
H 965 **W** 465 **D** 600 **SH** 485

UPH Kg 7.5 0.37 1 pc 144

Minsta order 50st

MONA A-9280 beech
H 930 **W** 470 **D** 555 **SH** 480

UPH Kg 5.8 0.37 2 pcs 288 3

B
66

A-9448 beech
H 840 **W** 460 **D** 535 **SH** 495

UPH 5.4 | Kg 0.38 2 pcs | 288 | 3

B H
66 78

A-9231 beech
H 840 **W** 460 **D** 535 **SH** 475

VS | UPH | Kg 4.5 | 0.37 2 pcs | 288 | 3

A-9435 beech
H 840 **W** 460 **D** 535 **SH** 470

UPH | Kg 5.1 | 0.37 2 pcs | 288

B
67

A-9490 beech
H 840 **W** 460 **D** 535 **SH** 495

UPH | Kg 5.1 | 0.37 2 pcs | 288 | 3

A-9492 beech
H 840 **W** 460 **D** 535 **SH** 480

UPH | Kg 5.3 | 0.37 2 pcs | 288

B 67 H 78

A-9705 beech/oak

H 840 **W** 460 **D** 550 **SH** 475

VS Kg 4.5 0.37 2 pcs 288 3

UPH

Armchairs

Hilton Garden Inn Krakow Airport, Cracow-Balice, Poland

A 10

Minsta order 20st

B-1870 beech

H 900 **W** 540 **D** 580 **SH** 460 **AH** 695

VS UPH CS Kg 4.7 0.36 1 pc 140

A 12

Minsta order 20st

B-6010 beech

H 810 **W** 495 **D** 520 **SH** 460 **AH** 655

VS UPH Kg 4.2 0.36 1 pc 140

A 10 H 70

B-8110 beech

H 805 **W** 505 **D** 530 **SH** 460 **AH** 700

UPH CS Kg 5.5 0.36 1 pc 140

A 10 H 70

B-8291 beech

H 820 **W** 500 **D** 510 **SH** 460 **AH** 680

VS UPH Kg 4.2 0.36 1 pc 140

A 10 H 70

B-8292 beech

H 820 **W** 500 **D** 510 **SH** 460 **AH** 680

VS UPH Kg 4.2 0.36 1 pc 140

A 12 H 70

B-5172 beech

H 790 **W** 540 **D** 485 **SH** 460 **AH** 740

VS UPH Kg 4.3 0.37 2 pcs 288

A 12 H 70

B-5182 beech

H 825 **W** 550 **D** 520 **SH** 460 **AH** 740

VS UPH Kg 4.7 0.36 2 pc 280

B-8250 beech

H 1020 **W** 535 **D** 1010 **SH** 520 **AH** 650

CS Kg 9.6 0.1 1 pcs 720

A M H C T
18 50 73 86 92

PROP B B-4390 beech/oak
Design Nikodem Szpunar
H 825 **W** 600 **D** 585 **SH** 465 **AH** 670

VS UPH Kg 6.8 0.36 1 pc 140

A B H C T
18 50 73 86 92

PROP M M-4390 beech/oak
Design Nikodem Szpunar
H 715 **W** 580 **D** 540 **SH** 385 **AH** 535

VS UPH Kg 6.3 0.36 1 pc 140

A C T
18 86 92

PROP B B-4395 beech
Design Nikodem Szpunar
H 825 **W** 600 **D** 585 **SH** 500 **AH** 670

UPH Kg 7.9 0.36 1 pc 140

T
92

PROP B B-4398 beech
Design Nikodem Szpunar
H 825 **W** 600 **D** 585 **SH** 500 **AH** 695

UPH Kg 7.9 0.36 1 pc 140

A H
20 72

ANTILLA B B-9850 beech
Design Paged Design Team
H 835 **W** 570 **D** 515 **SH** 450 **AH** 670

UPH VS Kg 5 0.36 1 pc 140

A
18

YESTERDAY B-4100 beech
Design Paged Design Team
H 790 **W** 550 **D** 495 **SH** 475 **AH** 680

VS UPH Kg 6.0 0.33 1 pc 140

Minsta order 20st

EKLECTICA B-5100 beech
Design Paged Design Team
H 850 **W** 655 **D** 565 **SH** 490 **AH** 735

UPH Kg 8.5 0.37 1 pc 155

A
22

VENTURA B-0461 beech
Design Jadwiga Husarska-Sobina
H 785 **W** 620 **D** 585 **SH** 430 **AH** 660

UPH Kg 9.8 0.37 1 pcs 138

A 24 H 74

B-0027 beech
H 835 **W** 520 **D** 530 **SH** 480 **AH** 700

VS UPH Kg 5.6 0.36 1 pc 140

A 24 H 74

Minsta order 20st

B-0023 beech
H 830 **W** 520 **D** 530 **SH** 480 **AH** 700

UPH Kg 6.6 0.36 1 pc 140

A 24 H 74 C 89

B-0911 beech
H 830 **W** 520 **D** 560 **SH** 480 **AH** 700

UPH Kg 8.0 0.36 1 pc 140

A 24 H 74

B-0010 beech
H 830 **W** 520 **D** 560 **SH** 480 **AH** 700

UPH Kg 7.1 0.36 1 pc 140

A 24 H 74

B-0011 beech
H 830 **W** 520 **D** 560 **SH** 480 **AH** 700

UPH Kg 7.1 0.36 1 pc 140

A 28 H 75

B-5281 beech
H 880 **W** 520 **D** 520 **SH** 480 **AH** 700

UPH Kg 6.0 0.36 1 pc 140

A 29 H 75

B-5200 beech

H 840 **W** 525 **D** 520 **SH** 460 **AH** 670

VS UPH SS Kg 6.3 0.36 1 pc 140

A 29 H 75

B-5210 beech

H 840 **W** 525 **D** 520 **SH** 460 **AH** 670

VS UPH SS Kg 6.3 0.36 1 pc 140

A 30 H 76

B-5245 beech

H 840 **W** 525 **D** 520 **SH** 460 **AH** 670

VS UPH Kg 6.5 0.36 1 pc 140

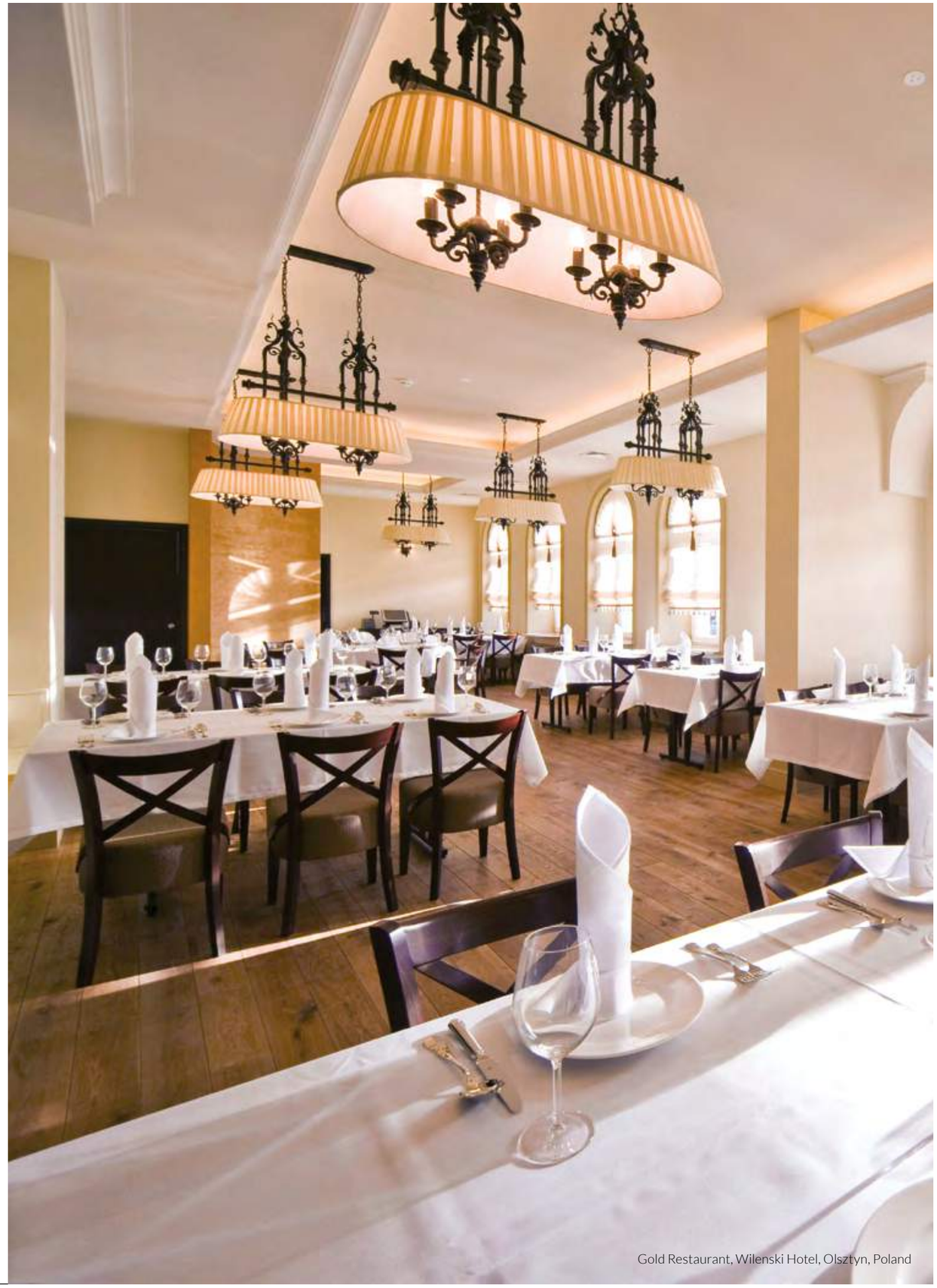

Gold Restaurant, Wilenski Hotel, Olsztyn, Poland

A 29 H 76

B-5406 beech

H 855 **W** 530 **D** 490 **SH** 480 **AH** 700

UPH 6.5 | Kg 0.36 1 pc | 140 | 2

A 29 H 75

B-5410 beech

H 855 **W** 530 **D** 490 **SH** 450 **AH** 700

VS | UPH | Kg 6.5 | 0.36 1 pc | 140 | 2

A
28

B-6620 beech
H 860 **W** 580 **D** 580 **SH** 460 **AH** 710

UPH · VS · Kg 5.0 · 0.32 1 pc · 150

A
28

B-6621 beech
H 860 **W** 580 **D** 580 **SH** 460 **AH** 710

UPH · VS · Kg 5.0 · 0.32 1 pc · 150

A
34

B-0990 beech
H 920 **W** 530 **D** 540 **SH** 480 **AH** 695

UPH · Kg 7.0 · 0.36 1 pc · 140

A H
30 78

Minsta order 20st

B-4570 beech
H 840 **W** 560 **D** 550 **SH** 480 **AH** 665

UPH · Kg 7.0 · 0.36 1 pc · 140

A
30

Minsta order 20st

B-4578 beech
H 845 **W** 560 **D** 550 **SH** 480 **AH** 665

UPH · Kg 8.7 · 0.36 1 pc · 140

A
30

Minsta order 20st

B-4579 beech
H 845 **W** 560 **D** 550 **SH** 480 **AH** 665

UPH · Kg 8.7 · 0.36 1 pc · 140

B-2903 beech
H 790 **W** 535 **D** 520 **SH** 490 **AH** 730

UPH · Kg 8.5 · 0.27 1 pc · 147

Minsta order 20st

B-2904 beech
H 790 **W** 535 **D** 520 **SH** 490 **AH** 730

UPH · Kg 8.5 · 0.27 1 pc · 147

Minsta order 20st

B-2906 beech
H 790 **W** 535 **D** 520 **SH** 490 **AH** 730

UPH · Kg 9.0 · 0.27 1 pc · 147

M A H
23 38 80

B-0070 beech
H 810 **W** 590 **D** 610 **SH** 490 **AH** 675

UPH 10.1 | Kg 0.36 1 pc | 140

M A H
23 38 80

B-0071 beech
H 810 **W** 590 **D** 610 **SH** 490 **AH** 675

UPH 10.3 | Kg 0.36 1 pc | 140

A H
38 80

B-0771 beech
H 810 **W** 590 **D** 610 **SH** 490 **AH** 675

UPH 11 | Kg 0.36 1 pc | 140

B-3451 beech
H 785 **W** 590 **D** 630 **SH** 460 **AH** 710

UPH 9.4 | Kg 0.36 1 pc | 140

Słoneczny Zdrój Hotel, Busko, Poland

Hotel Herods Dead Sea by Classigan, Ein Bokek, Israel

B-3310 beech

H 830 **W** 660 **D** 650 **SH** 430 **AH** 575

UPH 12.4 Kg 0.37 1 pc 138

B-5000 beech

H 825 **W** 460 **D** 540 **SH** 490

UPH 8.0 Kg 0.31 1 pc 186

B-5001 beech

H 845 **W** 550 **D** 540 **SH** 480

UPH 9.0 Kg 0.36 1 pc 140

Hilton Garden Inn Krakow Airport, Cracow-Balice, Poland

A 39 H 82

ELIZABETH B-6100 beech

H 965 **W** 560 **D** 600 **SH** 485 **AH** 670

UPH 8.0 | Kg 0.45 1 pc | 120

A 39 H 82

MALACHIT B-2030 beech

H 850 **W** 550 **D** 560 **SH** 490 **AH** 690

UPH 7.5 | Kg 0.36 1 pc. | 140

A H 40 78

B-9231 beech/oak

H 840 **W** 535 **D** 535 **SH** 475 **AH** 705

VS | UPH | Kg 4.9 | 0.36 1 pc. | 140 | 3

A 41

B-9448 beech

H 840 **W** 535 **D** 535 **SH** 495 **AH** 705

UPH | Kg 5.3 | 0.36 1 pc. | 140 | 3

A 41

B-9490 beech

H 840 **W** 535 **D** 535 **SH** 495 **AH** 705

UPH | Kg 5.5 | 0.36 1 pc. | 140 | 3

A H 42 78

B-9705 beech/oak

H 840 **W** 535 **D** 550 **SH** 475 **AH** 705

UPH | VS | Kg 5.0 | 0.36 1 pc | 140 | 3

Barstools

Arlamów Hotel, Ustrzyki Dolne, Poland

A
8

H-1840 beech

H 1090 **W** 440 **D** 540 **SH** 780

VS UPH CS Kg 4.7 0.35 1 pc 160

A
12

H-5170 beech

H 1065 **W** 440 **D** 475 **SH** 770 **AH** 1090

VS UPH Kg 5.5 0.35 1 pc 160

A B
12 48

H-5172 beech

H 1140 **W** 540 **D** 480 **SH** 800 **AH** 1090

VS UPH Kg 6.0 0.35 1 pc 160

A B
10 46

H-8110 beech

H 1085 **W** 410 **D** 500 **SH** 750

UPH CS Kg 5.0 0.35 1 pc 160

A B
10 46

H-8291 beech

H 1060 **W** 460 **D** 525 **SH** 750

VS UPH Kg 4.8 0.35 1 pc 160

Drukarnia Skład Wina & Chleba, Poznan, Poland

Barstools

A
14

H-5014 beech
H 1070 **W** 400 **D** 490 **SH** 750

VS UPH Kg 6.0 0.35 1 pc 160

A
16

H-8000 beech
H 1100 **W** 440 **D** 510 **SH** 750

VS UPH Kg 5.0 0.35 1 pc 160

A
16

Minsta order 20st

H-8003 beech
H 1070 **W** 430 **D** 490 **SH** 750

VS UPH Kg 5.0 0.35 1 pc 160

A
21

UVU H H-4350 beech
Design Kinga Chmielarz
H 1035 **W** 470 **D** 520 **SH** 800

VS UPH Kg 6.4 0.35 1 pc 160

A B C
18 50 86

PROP H H-4390 beech/oak
Design Nikodem Szpunar
H 1020 **W** 515 **D** 495 **SH** 785

VS UPH Kg 6.8 0.35 1 pc 160

A
18

XSTOOL H-2090 beech
Design Jadwiga Husarska-Sobina
H 905 **W** 465 **D** 520 **SH** 750

VS Kg 3.8 0.31 1 pc. 160

A
14

H-1230 beech
H 1085 **W** 460 **D** 540 **SH** 770

VS UPH Kg 5.5 0.35 1 pc 160

A B
20 52

ANTILLA H-9850 beech
H 1105 **W** 530 **D** 570 **SH** 780

VS UPH Kg 5.0 0.35 1 pc 160

Kieliszki na Próżnej, Warsaw, Poland

A B
24 54

H-0027 beech
H 1080 **W** 440 **D** 545 **SH** 750

VS UPH Kg 5.6 0.36 1 pc 160

A B
24 54

H-0023 beech
H 1070 **W** 440 **D** 550 **SH** 790

UPH Kg 6.0 0.36 1 pc 160

A B
24 54

H-0010 beech
H 1070 **W** 435 **D** 560 **SH** 790

UPH Kg 6.7 0.36 1 pc 160

A B
28 55

H-5281 beech
H 1120 **W** 470 **D** 535 **SH** 790

UPH Kg 6.5 0.35 1 pc 160

A
21

AMETYST H-2000 beech
Design Małgorzata Pękala

H 1065 **W** 440 **D** 510 **SH** 760

VS UPH Kg 5.6 0.35 1 pc 160

A
24

H-0225 beech
H 1090 **W** 440 **D** 560 **SH** 820

UPH Kg 7.6 0.35 1 pc 160

A B C
24 55 89

H-0910 beech
H 1070 **W** 435 **D** 560 **SH** 790

UPH Kg 6.7 0.35 1 pc 160

C
89

H-0915 beech
H 980 **W** 350 **D** 380 **SH** 820

UPH Kg 8.0 0.22 1 pc 250

A B
29 56

H-5200 beech
H 1100 **W** 460 **D** 480 **SH** 760

VS UPH SS Kg 7.0 0.35 1 pc 160

A B
29 56

H-5210 beech
H 1100 **W** 460 **D** 480 **SH** 780

VS UPH SS Kg 7.0 0.35 1 pc 160

A B
29 58

H-5206 beech
H 1100 **W** 430 **D** 520 **SH** 790

UPH 7.5 | Kg 0.35 1 pc | 160

A B
30 56

H-5245 beech
H 1100 **W** 460 **D** 480 **SH** 790

VS UPH 7.0 | Kg 0.35 1 pc | 160

A
26

H-9927 beech
H 1130 **W** 490 **D** 460 **SH** 750

VS UPH 7.5 | Kg 0.35 1 pc. | 160

A B
26 55

H-9950 beech
H 1130 **W** 480 **D** 490 **SH** 790

UPH 6.6 | Kg 0.35 1 pc | 160

A B Minsta order 20st

30 60

H-4570 beech

H 1120 **W** 490 **D** 500 **SH** 790

UPH 8.0 | Kg 0.35 1 pc | 160

A

33

H-4997 beech

H 970 **W** 350 **D** 480 **SH** 750

UPH | SS | Kg 7.0 | 0.22 1 pc | 250

A B

40 66

H-9230 beech

H 1050 **W** 430 **D** 510 **SH** 785

VS | UPH | Kg 7.2 | 0.35 1 pc | 372

A B

42 67

H-9705 beech

H 1050 **W** 430 **D** 510 **SH** 785

VS | UPH | Kg 7.2 | 0.35 1 pc | 160

A

33

H-9202 beech

H 1070 **W** 440 **D** 510 **SH** 800

VS | UPH | Kg 7.3 | 0.35 1 pc | 160

T-bar, Warsaw, Poland

M A B
23 38 62

H-0071 beech

H 1110 **W** 590 **D** 600 **SH** 800 **AH** 970

UPH 11.5 Kg · 0.45 1 pc · 120

M A B
23 38 62

H-0072 beech

H 1080 **W** 430 **D** 540 **SH** 800

UPH · 7.7 Kg · 0.35 1 pc · 160

A
36

H-0043 beech

H 1115 **W** 500 **D** 530 **SH** 780

UPH · 7.4 Kg · 0.35 1 pc · 160

A
36

H-0042 beech

H 1115 **W** 500 **D** 530 **SH** 780

UPH · 7.5 Kg · 0.35 1 pc · 160

A
36

H-0045 beech

H 1115 **W** 500 **D** 530 **SH** 780

UPH · 7.6 Kg · 0.35 1 pc · 160

A
36

H-0048 beech
H 1115 **W** 500 **D** 530 **SH** 780

UPH 7.6 | Kg 0.35 1 pc | 160

A B
39 66

MALACHIT H-2030 beech
H 1065 **W** 450 **D** 540 **SH** 800

UPH | Kg 7.5 | 0.35 1 pc | 160

A
33

H-4720 beech
H 1070 **W** 430 **D** 500 **SH** 770

VS | UPH | Kg 6.0 | 0.35 1 pc | 160

A B
39 66

ELIZABETH H-6100 beech
H 1180 **W** 465 **D** 530 **SH** 760

UPH | Kg 8.7 | 0.34 1 pc | 160

Mr Walker, South Perth, Australia (H-0049)

C-4346 beech
H 460 **W** 370

VS UPH Kg 2.2 | 0.17 2 pcs | 720

C-4375 beech
H 750 **W** 370

VS UPH Kg 3.0 | 0.17 2 pcs | 360

C-4303 beech
H 800 **W** 370

VS UPH Kg 3.2 | 0.17 2 pcs | 360

C-4076 beech
H 780 **W** 470

VS UPH Kg 5.1 | 0.17 1 pc | 360

C-3580 beech
H 760 **W** 450

VS UPH Kg 3.9 0.17 1 pc 360

C-4075 beech
H 810 **W** 450

UPH Kg 5.0 0.17 1 pc 360

Minsta order 20st

WHITE RABBIT C-4240 beech
Design Jadwiga Husarska-Sobina
H 495 **W** 425

UPH Kg 4.6 0.11 1 pc 440

Minsta order 20st

C-4095 beech
H 800 **W** 470

UPH Kg 6.0 0.17 1 pc 360

A 18 B 50 H 73

PROP C C-4390 beech/oak
Design Nikodem Szpunar
H 780 **W** 505 **D** 460 **SH** 780

VS Kg 5.7 0.35 1 pc 360

Queens Tavern, Perth, Australia

C-0919 beech
H 780 **W** 345

VS · Kg 5.9 · 0.17 1 pc · 360 · 3

C-0917 beech
H 780 **W** 345

VS · Kg 6.0 · 0.17 1 pc · 360 · 3

C-3140 beech
H 740 **W** 320

VS · UPH · Kg 2.7 · 0.17 1 pc · 360 · 3

C-3141 beech
H 800 **W** 320

VS · UPH · Kg 3.3 · 0.17 1 pc · 360 · 3

H 74

C-0915 beech
H 820 **W** 350

UPH · Kg 6.5 · 0.17 1 pc · 360 · 3

H 74

C-0910 beech
H 470 **W** 350

UPH · Kg 4.5 · 0.17 2 pcs · 720 · 6

P-1042 beech
H 1870 **W** 665

Kg
5.0

P-1050 beech
H 1730 **W** 700

Kg
3.7

BEECH WATER BASED STAIN

100
natural beech

007
light

046
rustical

008
classic

088
cherry

078
cherry

023
palisander

014
cognac

151
brown

033
walnut

190
cherry

125
walnut

011
dark

186
chocolate beech

109
tudor

086
venge

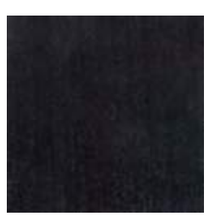
141
venge

155
venge

031
walnut

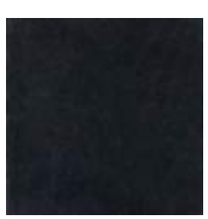
063
black

OAK WATER BASED STAIN

100
natural oak

SOLID PAINT (LACQUER)

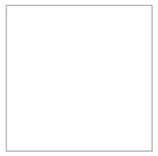
white
341

black
342

grey
328

grey
394

lazur
396

sunflower
312

orange
386

red chilli
397

SEAT PATTERNS

embossed
stripes

embossed
japanese sun

intarsia (burning)
10/s

specifications																							
			dimensions								pcs inside box / volume 40' container load capacity pcs			fabric wear standards for 1,4 m wide								
model	name	page	height	width	depth	seat height	armrest height	stacking	netto weight	brutto weight carton		box volume	carton dimensions	1 pc	2 pcs	4 pcs	6 pcs	10 pcs	12 pcs	100 pcs
A-9705		**42**	840	460	550	475	-	3	4,5	**11**	2 pcs / 288	**0,37**	520/720/1000	**0,6**	0,6	**1,2**	1,8	**3**	3,6	**28**
B-9705		**67**	840	535	535	475	705	3	5	**7**	1 pc / 140	**0,36**	620/620/950	**0,6**	0,6	**1,2**	1,8	**3**	3,6	**28**
H-9705		**78**	1050	430	510	785	-	-	7,2	**9,5**	1 pc / 160	**0,35**	520/570/1170	**0,6**	0,6	**1,2**	1,8	**3**	3,6	**28**
A-9850	A-ANTILLA	**20**	835	480	515	450	-	-	4,5	**11**	2 pcs / 288	**0,37**	520/720/1000	**0,6**	0,6	**1,2**	1,8	**3**	3,6	**28**
B-9850	B-ANTILLA	**52**	835	570	515	450	670	-	5	**7**	1 pc / 140	**0,36**	620/620/950	**0,6**	0,6	**1,2**	1,8	**3**	3,6	**28**
H-9850	H-ANTILLA	**72**	1105	530	570	780	-	-	5	**7**	1 pc / 160	**0,35**	520/570/1170	**0,6**	0,6	**1,2**	1,8	**3**	3,6	**28**
A-9880	A-ANTILLA L	**20**	970	420	550	450	-	-	4,5	**11**	2 pcs / 286	**0,42**	520/750/1070	**0,6**	0,6	**1,2**	1,8	**3**	3,6	**28**
B-9911		**55**	845	600	565	480	700	-	9	**11**	1 pc / 140	**0,36**	620/620/950	**1,7**	2,2	**4,2**	6,5	**10**	12,5	**100**
H-9927		**76**	1130	490	460	750	-	-	7,5	**9,5**	1 pc / 160	**0,35**	520/570/1170	**0,6**	0,6	**1,2**	1,8	**3**	3,6	**28**
H-9950		**76**	1130	480	490	790	-	-	6,6	**9**	1 pc / 160	**0,35**	520/570/1170	**1,7**	1,7	**2**	2,7	**4,8**	5,8	**48**
STB-1900	A-EWA	**34**	935	460	545	490	-	-	6,8	**16**	2 pcs / 360	**0,35**	490/690/1030	**0,6**	0,6	**1,2**	1,8	**3**	3,6	**30**
		94	745	800	800	-	-	-	15	**17**	150	**0,48**	830x830x770	-	-	-	-	-	-	-
STK-2300		**94**	745	700	700	-	-	-	13	**15**	150	**0,48**	730x830x770	-	-	-	-	-	-	-
STK-2400		**94**	745	800	800	-	-	-	16	**18**	150	**0,48**	830x830x770	-	-	-	-	-	-	-
STK-2603		**94**	745	745	1200	-	-	-	22	**24**	96	**0,73**	1230x830x770	-	-	-	-	-	-	-
ST-4720		**94**	745	800	800	-	-	-	15	**17**	150	**0,48**	830x830x770	-	-	-	-	-	-	-
	IGOR 1	**96**	750	900	900	-	-	-	24	**27**	580	**0,1**	940x940x115	-	-	-	-	-	-	-
	HARLEY 1	**95**	745	760	760	-	-	-	21	**23**	96	**0,48**	830x830x770	-	-	-	-	-	-	-
	WASHINGTON 2	**95**	745	760	1220	-	-	-	32	**35**	96	**0,73**	1230x830x770	-	-	-	-	-	-	-
	PROP 80x80	**92**	800	800	750				18	**20**	720	**0,08**	880x880x100	-	-	-	-	-	-	-
	PROP f.80	**92**	800	800	750				15	**17**	720	**0,08**	880x880x100	-	-	-	-	-	-	-
	PROP f.60	**92**	600	600	500				9	**11**	1160	**0,05**	680x680x100	-	-	-	-	-	-	-
	XTABLE	**93**	750	700	700	-	-	-	15	**17**	640	**0,09**	810x775x145	-	-	-	-	-	-	-

specifications

model	name	page	dimensions					stacking	netto weight	brutto weight carton	pcs inside box / volume 40' container load capacity pcs	box volume	carton dimensions	fabric wear standards for 1,4 m wide						
			height	width	depth	seat height	armrest height							1 pc	2 pcs	4 pcs	6 pcs	10 pcs	12 pcs	100 pcs
B-5281		55	880	520	520	480	700	-	6	8	1 pc / 140	0,36	620/620/950	0,6	0,6	1,2	1,8	3	3,6	28
H-5281		75	1120	470	535	790	-	-	6,5	8,5	1 pc / 160	0,35	520/570/1170	0,6	0,6	1,2	1,8	3	3,6	28
A-5400		29	855	490	490	450	-	3	6	14	2 pcs / 288	0,37	520/720/1000	0,6	0,6	1,2	1,8	3	3,6	28
A-5406		29	855	490	490	480	-	3	6	14	2 pcs / 288	0,37	520/720/1000	0,6	1,5	2,5	3,5	5	6	50
B-5406		58	855	530	490	480	700	2	6,5	8,5	1 pc / 140	0,36	620/620/950	0,6	1,5	2,5	3,5	5	6	50
A-5410		29	855	490	490	450	-	3	6	14	2 pcs / 288	0,37	520/720/1000	0,6	0,6	1,2	1,8	3	3,6	28
B-5410		58	855	530	490	450	700	2	6,5	8,5	1 pc / 140	0,36	620/620/950	0,6	0,6	1,2	1,8	3	3,6	28
B-5440		58	855	530	490	450	700	2	6,5	8,5	1 pc / 140	0,36	620/620/950	0,6	0,6	1,2	1,8	3	3,6	28
A-5550		28	860	450	530	450	-	-	5,3	12,5	2 pcs / 372	0,31	470/670/980	0,6	0,6	1,2	1,8	3	3,6	28
A-5560		26	845	450	510	450	-	-	6	13	2 pcs / 372	0,31	470/670/980	0,6	0,6	1,2	1,8	3	3,6	28
B-5560		58	845	600	510	450	715	-	7	9	1 pc / 140	0,36	620/620/950	0,6	0,6	1,2	1,8	3	3,6	28
A-6010		12	810	440	520	460	-	-	3,9	10	2 pcs / 372	0,31	470/670/980	0,6	0,6	1,2	1,8	3	3,6	28
B-6010		54	810	495	520	460	655	-	4,2	6,5	1 pc / 140	0,36	620/620/950	0,6	0,6	1,2	1,8	3	3,6	28
A-6100	A-ELIZABETH	39	965	465	600	485	-	-	7,5	9,5	1 pc / 144	0,37	520/720/1000	1,5	2	3,5	5,5	8,3	9	83
B-6100	B-ELIZABETH	46	965	560	600	485	670	-	8	10	1 pc / 120	0,45	620/620/1170	1,5	2	3,5	5,5	8,3	9	83
H-6100	H-ELIZABETH	82	1180	465	530	760	-	-	8,7	11	1 pc / 160	0,34	490/580/1210	1,5	2	3,5	5,5	8,3	9	83
A-6421		12	810	415	485	450	-	-	3,5	9	2 pcs / 372	0,31	470/670/980	0,6	0,6	1,2	1,8	3	3,6	28
A-6429		12	810	415	485	450	-	-	3,5	9	2 pcs / 372	0,31	470/670/980	0,6	0,6	1,2	1,8	3	3,6	28
A-6500		32	885	470	520	455	-	-	9,5	21	2 pcs / 288	0,37	520/720/1000	0,6	0,6	1,2	1,8	3	3,6	28
A-6620		28	820	425	510	460	-	-	4,3	11	2 pcs / 372	0,31	470/670/980	0,6	0,6	1,2	1,8	3	3,6	28
B-6620		60	860	580	580	460	710	-	5	7	1 pc / 150	0,32	610/600/890	0,7	0,7	1,4	2	3,3	4	33
A-6621		28	820	425	510	460	-	-	4,3	11	2 pcs / 372	0,31	470/670/980	0,6	0,6	1,2	1,8	3	3,6	28
B-6621		60	860	580	580	460	710	-	5	7	1 pc / 150	0,32	610/600/890	0,7	0,7	1,4	2	3,3	4	33
A-6910		16	810	410	495	480	-	-	4	10	2 pcs / 372	0,31	470/670/980	0,6	0,6	1,2	1,8	3	3,6	28
H-6910		72	1070	410	495	750	-	-	5	7	1 pc / 160	0,35	520/570/1170	0,6	0,6	1,2	1,8	3	3,6	28
A-8000		16	810	410	510	460	-	-	4	10	2 pcs / 372	0,31	470/670/980	0,6	0,6	1,2	1,8	3	3,6	28
H-8000		72	1100	440	510	750	-	-	5	7	1 pc / 160	0,35	520/570/1170	0,6	0,6	1,2	1,8	3	3,6	28
A-8003		16	810	410	510	480	-	-	4	10	2 pcs / 372	0,31	470/670/980	0,6	0,6	1,2	1,8	3	3,6	28
H-8003		72	1070	430	490	750	-	-	5	7	1 pc / 160	0,35	520/570/1170	0,6	0,6	1,2	1,8	3	3,6	28
A-8009		16	810	410	510	480	-	-	4,4	11	2 pcs / 372	0,31	470/670/980	0,6	1,1	2	3	5	6	50
A-8110		10	805	445	530	460	-	-	3	8	2 pcs / 372	0,31	470/670/980	1	1,5	2,7	3,8	6,5	7,5	61
B-8110		46	805	505	530	460	700	-	5,5	7,5	1 pc / 140	0,36	620/620/950	1	1,5	2,7	3,8	6,5	7,5	61
H-8110		70	1085	410	500	750	-	-	5	7	1 pc / 160	0,35	520/570/1170	0,6	0,6	1,2	1,8	3	3,6	28
B-8250		48	1020	535	1010	520	650	-	9,6	12	1 pc / 720	0,1	130/750/1000	-	-	-	-	-	-	-

specifications

model	name	page	dimensions					stacking	netto weight	brutto weight carton	pcs inside box / volume 40' container load capacity pcs	box volume	carton dimensions	fabric wear standards for 1,4 m wide						
			height	width	depth	seat height	armrest height							1 pc	2 pcs	4 pcs	6 pcs	10 pcs	12 pcs	100 pcs
A-8291		10	820	445	510	460	-	-	3,7	10	2 pcs / 372	0,31	470/670/980	0,6	0,6	1,2	1,8	3	3,6	28
B-8291		46	820	500	510	460	680	-	4,2	6,5	1 pc / 140	0,36	620/620/950	0,6	0,6	1,2	1,8	3	3,6	28
H-8291		70	1060	460	525	750	-		4,8	7	1 pc / 160	0,35	520/570/1170	0,6	0,6	1,2	1,8	3	3,6	28
B-8292		46	820	500	510	460	680	-	4,2	6,5	1 pc / 140	0,36	620/620/950	0,6	0,6	1,2	1,8	3	3,6	28
A-8293	A-VIENNA	10	820	445	510	460	-	-	3,7	10	2 pcs / 372	0,31	470/670/980	0,6	0,6	1,2	1,8	3	3,6	28
H-8293	H-VIENNA	70	1060	460	525	750	-	-	4,8	7	1 pc / 160	0,35	520/570/1170	0,6	0,6	1,2	1,8	3	3,6	28
A-8340		32	910	480	545	480	-	3	5,8	14	2 pcs / 288	0,37	520/720/1000	0,6	0,6	1,2	1,8	3	3,6	28
H-8340		78	1130	480	545	780	-	-	6,4	8,5	1 pc / 160	0,35	520/570/1170	0,6	0,6	1,2	1,8	3	3,6	28
A-8341		32	910	480	545	480	-	3	5,8	14	2 pcs / 288	0,37	520/720/1000	0,6	0,6	1,2	1,8	3	3,6	28
A-9003		16	810	510	545	460	-	3	3,9	10	2 pcs / 372	0,31	470/670/980	0,6	0,6	1,2	1,8	3	3,6	28
A-9201		33	930	450	510	500	-	-	7	16	2 pcs / 286	0,42	520/750/1070	1,7	1,7	2	2,5	4	5	40
H-9202		78	1070	440	510	800	-	-	7,3	9,5	1 pc / 160	0,35	520/570/1170	1,7	1,7	2	2,5	4	5	40
A-9230		40	840	460	535	475	-	-	4,5	11	2 pcs / 288	0,37	520/720/1000	-	-	-	-	-	-	-
B-9230		66	840	535	535	475	705	3	4,9	7	1 pc / 140	0,36	620/620/950	-	-	-	-	-	-	-
H-9230		78	1050	430	510	785	-	-	7,2	9,5	1 pc / 160	0,35	520/570/1170	0,6	0,6	1,2	1,8	3	3,6	28
A-9231		40	840	460	535	475	-	-	4,5	11	2 pcs / 288	0,37	520/720/1000	0,6	0,6	1,2	1,8	3	3,6	28
B-9231		66	840	535	535	475	705	3	4,9	7	1 pc / 140	0,36	620/620/950	0,6	0,6	1,2	1,8	3	3,6	28
A-9235		40	840	460	535	480	-	-	5,1	12	2 pcs / 288	0,37	520/720/1000	0,6	0,6	1,2	1,8	3	3,6	28
A-9244		42	845	460	550	475	-	3	6	14	2 pcs / 288	0,37	520/720/1000	0,6	0,6	1,2	1,8	3	3,6	28
A-9280	A-MONA	39	930	470	555	480	-	3	5,8	13,5	2 pcs / 288	0,37	520/720/1000	1,2	1,2	2,4	3,5	5	6	50
A-9310		33	865	400	530	450	-	-	5,8	13,5	2 pcs / 372	0,31	470/670/980	-	-	-	-	-	-	-
A-9435		40	840	460	535	470	-	-	5,1	12,5	2 pcs / 288	0,37	520/720/1000	1,7	1,7	2	2,5	4	5	40
A-9436		41	840	460	535	480	-	-	5,3	12,5	2 pcs / 288	0,37	520/720/1000	1,7	1,7	2	2,5	4	5	40
A-9440	A-VOGUE	22	810	460	540	480	-	-	6,8	15,5	2 pcs / 288	0,37	520/720/1000	1,7	2,5	4	6,5	11	12	105
M-9441	M-VOGUE	23	770	600	630	430	-	-	7,8	10	1 pc / 153	0,4	720/720/770	1,7	3,3	6,5	10	16	19,5	161
A-9448		41	840	460	535	495	-	3	5,4	12,5	2 pcs / 288	0,37	520/720/1000	0,6	0,6	1,2	1,8	3	3,6	28
B-9448		66	840	535	535	495	705	3	5,3	7,5	1 pc / 140	0,36	620/620/950	0,6	0,6	1,2	1,8	3	3,6	28
A-9460	A-FASHION	22	825	455	525	480	-	-	5	12	2 pcs / 288	0,37	520/720/1000	1,7	2	3,8	5,8	9,4	12	94
M-9460	M-FASHION	23	710	600	600	390	-	-	7	9	1 pc / 153	0,4	720/720/770	2,1	2,8	4,5	7	11	13,5	105
A-9490		41	840	460	535	495	-	3	5,1	12	2 pcs / 288	0,37	520/720/1000	1,2	1,8	3,6	5,4	7	8,4	70
B-9490		67	840	535	535	495	705	3	5,5	7,5	1 pc / 140	0,36	620/620/950	1,2	1,8	3,6	5,4	7	8,4	70
A-9492		41	840	460	535	480	-	-	5,3	12,5	2 pcs / 288	0,37	520/720/1000	1,5	1,6	3,2	4,8	8	9,6	80
A-9512		32	875	415	480	460	-	-	4,5	11	2 pcs / 372	0,31	470/670/980	-	-	-	-	-	-	-
A-9605	A-DOMO	21	805	440	485	450	-	4	4	10	2 pcs / 372	0,31	470/670/980	0,6	0,6	1,2	1,8	3	3,6	28

specifications																				
			dimensions								pcs inside box / volume 40' container load capacity			fabric wear standards for 1,4 m wide						
model	name	page	height	width	depth	seat height	armrest height	stacking	netto weight	brutto weight carton	pcs	box volume	carton dimensions	1 pc	2 pcs	4 pcs	6 pcs	10 pcs	12 pcs	100 pcs
B-2906		61	790	535	520	490	730	-	9	11	1 pc / 147	0,27	570/570/830	1,7	3,2	5,5	7	12,5	15	125
C-3140		88	740	320	-	-	-	3	2,7	5	1 pc / 360	0,17	420/420/950	0,5	0,5	1	1	2	2	17
C-3141		89	800	320	-	-	-	3	3,3	5,5	1 pc / 360	0,17	420/420/950	0,5	0,5	1	1	2	2	17
B-3310		64	830	660	650	430	575	-	12,4	15	1 pc / 138	0,37	660/660/860	2,3	4	8	12	23	27	230
B-3451		62	785	590	630	460	710	-	9,4	11,5	1 pc / 140	0,36	620/620/950	2,5	5	10	14	23,5	28	233
C-3580		86	760	450	-	-	-	-	3,9	6	1 pc / 360	0,17	420/420/950	0,5	0,5	1	1	2	2	17
A-3830		12	810	420	460	460	-	-	3,8	10	2 pcs / 372	0,31	470/670/980	0,6	0,6	1,2	1,8	3	3,6	28
C-4044		84	460	460	-	-	-	-	3,5	5,5	2 pcs / 720	0,17	420/420/950	0,6	0,6	1,2	1,8	3	3,6	20
C-4075		86	810	450	-	-	-	-	5	7	1 pc / 360	0,17	420/420/950	1,3	1,3	1,3	2	3	3,6	28
C-4076		84	780	470	-	-	-	-	5,1	7	1 pc / 360	0,17	420/420/950	0,6	0,6	1,2	1,8	3	3,6	20
C-4086		84	780	470	-	-	-	-	4,5	6,5	1 pc / 360	0,17	420/420/950	1,3	1,3	1,3	2	3	3,6	28
C-4095		86	800	470	-	-	-	-	6	8	1 pc / 360	0,17	420/420/950	1,5	1,5	1,5	2,5	4	5	40
A-4100	A-YESTERDAY	18	780	450	495	475	-	-	4,2	9	2 pcs / 330	0,36	460/760/1030	0,6	0,6	1,2	1,8	3	3,6	28
B-4100	B-YESTERDAY	52	790	550	495	475	680	-	6	8	1 pc / 140	0,36	620/620/950	0,6	0,6	1,2	1,8	3	3,6	28
C-4240	C-WHITE RABBIT	86	495	425	-	-	-	-	4,6	6	1 pc / 440	0,11	460/460/530	1,5	1,7	3,3	5	8	10	80
C-4303		84	800	370	-	-	-	-	3,2	5	1 pc / 360	0,17	420/420/950	0,5	0,5	1	1	2	2	17
C-4346		84	460	370	-	-	-	-	2,2	6	2 pcs / 720	0,17	420/420/950	0,5	0,5	1	1	2	2	17
A-4350	A-UVU	21	780	460	510	470	-	-	4,9	11	2 pcs / 372	0,31	470/670/980	0,6	0,6	1,2	1,8	3	3,6	28
H-4350	H-UVU	73	1035	470	520	800	-	-	6,4	8	1 pc / 160	0,35	520/570/1170	0,6	0,6	1,2	1,8	3	3,6	28
A-4351		21	790	455	510	470	-	-	4,9	11	2 pcs / 372	0,31	470/670/980	0,6	0,6	1,2	1,8	3	3,6	28
C-4375		84	750	370	-	-	-	-	3	5	1 pc / 360	0,17	420/420/950	0,5	0,5	1	1	2	2	17
A-4390	A-PROP	18	825	445	570	465	-	-	5,2	12,5	2 pcs / 288	0,37	520/720/1000	0,6	0,6	1,2	1,8	3	3,6	28
B-4390	B-PROP	50	825	600	585	465	670	-	6,8	8,8	1 pc / 140	0,36	620/620/950	0,6	0,6	1,2	1,8	3	3,6	28
C-4390	C-PROP	86	780	505	460	780	-	-	5,7	7,7	1 pc / 160	0,35	520/570/1170	-	-	-	-	-	-	-
H-4390	H-PROP	73	1020	515	495	785	-	-	6,8	9	1 pc / 160	0,35	520/570/1170	0,6	0,6	1,2	1,8	3	3,6	28
M-4390	M-PROP	50	715	580	540	385	535	-	6,3	8	1 pc / 140	0,36	620/620/950	0,6	0,6	1,2	1,8	3	3,6	28
A-4395	A-PROP	18	825	445	570	500	-	-	6	14	2 pcs / 288	0,37	520/720/1000	1,1	1,5	2,5	3,5	6	7	60
B-4395	B-PROP	51	825	600	585	500	670	-	7,9	10	1 pc / 140	0,36	620/620/950	1,1	1,5	2,5	3,5	6	7	60
B-4398	B-PROP	51	825	600	585	500	695	-	7,9	10	1 pc / 140	0,36	620/620/950	2	2,6	5	6,5	12	14,5	120
A-4400	A-KATAKANA	18	830	400	560	470	-	-	4,5	11	2 pcs / 330	0,36	460/760/1030	-	-	-	-	-	-	-
A-4570		30	840	475	540	480	-	-	5	12	2 pcs / 288	0,37	520/720/1000	2	2	2	2,5	4	5	40
B-4570		60	840	560	550	480	665	-	7	9,5	1 pc / 140	0,36	620/620/950	2	2	2,2	2,7	4,8	5,5	48
H-4570		78	1120	490	500	790	-	-	8	10	1 pc / 160	0,35	520/570/1170	2	2	2	2,5	4	5	40
A-4578		30	845	475	540	480	-	-	5,3	12,5	2 pcs / 288	0,37	520/720/1000	2	2	2,5	3,8	6,5	7,5	66

specifications																				
			dimensions								pcs inside box / volume 40' container load capacity			fabric wear standards for 1,4 m wide						
model	name	page	height	width	depth	seat height	armrest height	stacking	netto weight	brutto weight carton	pcs	box volume	carton dimensions	1 pc	2 pcs	4 pcs	6 pcs	10 pcs	12 pcs	100 pcs
B-4578		60	845	560	550	480	665	-	8,7	10	1 pc / 140	0,36	620/620/950	2	2	3	4,2	7,1	8,5	71
A-4579		30	845	475	540	480	-	-	5,3	12,5	2 pcs / 288	0,37	520/720/1000	2	2	2,5	3,8	6,5	7,5	66
B-4579		60	845	560	550	480	665	-	8,7	10	1 pc / 140	0,36	620/620/950	2	2	3	4,2	7,1	8,5	71
H-4720		82	1070	430	500	770	-	-	6	8	1 pc / 160	0,35	520/570/1170	0,6	0,6	1,2	1,8	3	3,6	28
A-4721		33	855	420	500	460	-	-	4,2	10,5	2 pcs / 372	0,31	470/670/980	0,6	0,6	1,2	1,8	3	3,6	20
A-4726		33	865	420	500	490	-	-	4,5	11	2 pcs / 372	0,31	470/670/980	0,6	1,5	2,5	3,5	5	6	50
A-4997		33	840	415	470	460	-	-	7	16	2 pcs / 372	0,31	470/670/980	0,6	0,6	1,2	1,8	3	3,6	20
H-4997		78	970	350	480	750	-	-	7	9	1 pc / 250	0,22	420/520/1020	0,6	0,6	1,2	1,8	3	3,6	28
B-5000		64	825	460	540	490	-	-	8	10	1 pc / 186	0,31	470/670/980	1,8	3	6	9	15	18	150
B-5001		64	845	550	540	480	-	-	9	11	1 pc / 140	0,36	620/620/950	2	3,5	6,5	10,5	16,5	20	165
A-5014		14	800	400	465	460	-	-	3,5	9	2 pcs / 372	0,31	470/670/980	0,6	0,6	1,2	1,8	3	3,6	28
H-5014		72	1070	400	490	750	-	-	6	8	1 pc / 160	0,35	520/570/1170	0,6	0,6	1,2	1,8	3	3,6	28
B-5100	B-EKLECTICA	52	850	655	565	490	735	-	8,5	11	1 pc / 155	0,37	600/690/890	2	3,4	6,8	10,2	17	20,4	170
A-5170		12	790	440	490	460	-	-	3,8	10	2 pcs / 372	0,31	470/670/980	0,6	0,6	1,2	1,8	3	3,6	28
H-5170		0	1065	440	475	770	-	-	5,5	7,5	1 pc / 160	0,35	520/570/1170	0,6	0,6	1,2	1,8	3	3,6	28
A-5172		12	790	440	490	460	-	-	3,8	10	2 pcs / 372	0,31	470/670/980	0,6	0,6	1,2	1,8	3	3,6	28
B-5172		48	790	540	485	460	740	-	4,3	11	2 pcs / 288	0,37	520/720/1000	0,6	0,6	1,2	1,8	3	3,6	28
H-5172		70	1140	540	480	800	1090	-	6	8	1 pc / 160	0,35	520/570/1170	0,6	0,6	1,2	1,8	3	3,6	28
B-5182		48	825	550	520	460	740	-	4,7	12	2 pcs / 280	0,36	620/620/950	0,6	0,6	1,2	1,8	3	3,6	28
A-5200		29	840	430	520	460	-	-	6	14	2 pcs / 288	0,37	520/720/1000	0,6	0,6	1,2	1,8	3	3,6	28
B-5200		56	840	525	520	460	670	-	6,3	8,5	1 pc / 140	0,36	620/620/950	0,6	0,6	1,2	1,8	3	3,6	28
H-5200		75	1100	460	480	760	-	-	7	9	1 pc / 160	0,35	520/570/1170	0,6	0,6	1,2	1,8	3	3,6	28
H-5206		76	1100	430	520	790	-	-	7,5	9,5	1 pc / 160	0,35	520/570/1170	0,6	1,5	2,5	3,5	5	6	50
A-5210		29	840	430	520	460	-	-	6	14	2 pcs / 288	0,37	520/720/1000	0,6	0,6	1,2	1,8	3	3,6	28
B-5210		56	840	525	520	460	670	-	6,3	8,5	1 pc / 140	0,36	620/620/950	0,6	0,6	1,2	1,8	3	3,6	28
H-5210		75	1100	460	480	760	-	-	7	9	1 pc / 160	0,35	520/570/1170	0,6	0,6	1,2	1,8	3	3,6	28
B-5219		56	840	525	520	460	670	-	6,3	8,5	1 pc / 140	0,36	620/620/950	0,6	0,6	1,2	1,8	3	3,6	28
A-5245		30	840	430	520	480	-	-	6	14	2 pcs / 286	0,42	520/750/1070	0,6	0,6	1,2	1,8	3	3,6	28
B-5245		56	840	525	520	460	670	-	6,5	8,5	1 pc / 140	0,36	620/620/950	0,6	0,6	1,2	1,8	3	3,6	28
H-5245		76	1100	460	480	790	-	-	7	9	1 pc / 160	0,35	520/570/1170	0,6	0,6	1,2	1,8	3	3,6	28
A-5250		26	870	440	520	480	-	-	4,9	12	2 pcs / 288	0,37	520/720/1000	1,7	1,7	2	2,7	4,8	5,8	48
B-5250		55	870	515	520	480	680	-	6,7	9	1 pc / 140	0,36	620/620/950	1,7	1,7	2	2,7	4,8	5,8	48
A-5254		26	870	440	520	480	-	-	4,5	11	2 pcs / 288	0,37	520/720/1000	1,7	1,7	2	2,7	4,8	5,8	48
A-5281		28	880	460	520	480	-	-	4,5	11	2 pcs / 288	0,37	520/720/1000	0,6	0,6	1,2	1,8	3	3,6	28

specifications

model	name	page	dimensions					stacking	netto weight	brutto weight carton	pcs inside box / volume 40' container load capacity pcs	box volume	carton dimensions	fabric wear standards for 1,4 m wide						
			height	width	depth	seat height	armrest height							1 pc	2 pcs	4 pcs	6 pcs	10 pcs	12 pcs	100 pcs
A-0010		24	830	435	560	480	-	-	6	14	2 pcs / 330	0,36	460/760/1030	1,7	2	3,6	5,5	8	9,6	80
B-0010		54	830	520	560	480	700	-	7,1	9,5	1 pc / 140	0,36	620/620/950	1,7	2	3,6	5,5	8	9,6	80
H-0010		74	1070	435	560	790	-	-	6,7	9,7	1 pc / 160	0,35	520/570/1170	1,7	2	3,6	5,5	8	9,6	80
B-0011		54	830	520	560	480	700	-	7,1	9,5	1 pc / 140	0,36	620/620/950	1,7	2	3,6	5,5	8	9,6	80
A-0023		24	830	425	540	480	-	-	5,5	13	2 pcs / 330	0,36	460/760/1030	1,7	1,7	2	2,5	4	5	40
B-0023		54	830	520	540	480	700	-	6,6	9	1 pc / 140	0,36	620/620/950	1,7	1,7	2	2,5	4	5	40
H-0023		74	1070	440	550	790	-	-	6	8	1 pc / 160	0,35	520/570/1170	1,7	1,7	2	2,5	4	5	40
A-0027		24	835	425	530	450	-	-	4,5	11	2 pcs / 372	0,31	470/670/980	0,6	0,6	1,2	1,8	3	3,6	28
B-0027		54	835	520	530	450	700	-	5,6	8	1 pc / 140	0,36	620/620/950	0,6	0,6	1,2	1,8	3	3,6	28
H-0027		74	1080	440	545	750	-	-	5,6	8	1 pc / 160	0,35	520/570/1170	0,6	0,6	1,2	1,8	3	3,6	28
B-0034		54	830	520	540	480	700	-	6,6	9	1 pc / 140	0,36	620/620/950	1,7	1,7	2	2,5	4	5	40
A-0039		26	835	405	510	450	-	-	4,2	10,5	2 pcs / 372	0,31	470/670/980	0,6	0,6	1,2	1,8	3	3,6	28
A-0042		36	815	460	500	480	-	-	6,4	15	2 pcs / 288	0,37	520/720/1000	1,7	2,9	5,2	7,8	13	15,6	120
H-0042		81	1115	500	530	780	-	-	7,5	9,5	1 pc / 160	0,35	520/570/1170	1,7	2,9	5,2	7,8	13	15,6	120
A-0043		36	815	460	500	480	-	-	6,3	14,5	2 pcs / 288	0,37	520/720/1000	0,6	0,6	1,2	1,8	3	3,6	28
H-0043		81	1115	500	530	780	-	-	7,4	9,5	1 pc / 160	0,35	520/570/1170	0,6	0,6	1,2	1,8	3	3,6	28
A-0045		36	815	460	500	480	-	-	6,5	15	2 pcs / 288	0,37	520/720/1000	1,5	2,5	4,5	6,6	11	13,2	100
H-0045		81	1115	500	530	790	-	-	7,6	9,5	1 pc / 160	0,35	520/570/1170	1,5	2,5	4,5	6,6	11	13,2	100
A-0046		36	815	460	500	480	-	-	6,4	15	2 pcs / 288	0,37	520/720/1000	1,5	1,5	3,7	4,8	7	8,4	70
A-0048		36	815	460	500	480	-	-	6,5	15	2 pcs / 288	0,37	520/720/1000	1,7	2,5	4	5,5	8,5	10	85
H-0048		82	1115	500	530	790	-	-	7,6	9,5	1 pc / 160	0,35	520/570/1170	1,7	2,5	4	5,5	8,5	10	85
A-0070		38	810	515	560	490	-	-	6,6	15	2 pcs / 288	0,37	520/720/1000	2	3	5,5	8	12,5	15	123
B-0070		62	810	590	610	490	675	-	10,1	12	1 pc / 140	0,36	620/620/950	2	3,6	7,2	11	19	22,5	187
M-0070		23	690	640	660	400	-	-	8,3	10,5	1 pc / 153	0,4	720/720/770	2	3,5	6	9	14	15,5	130
A-0071		38	810	515	560	490	-	-	6,8	15,5	2 pcs / 288	0,37	520/720/1000	2	3	5,5	8	12	15	115
B-0071		62	810	590	610	490	675	-	10,3	12	1 pc / 140	0,36	620/620/950	2	3,6	7,2	11	19	22,5	187
H-0071		80	1110	590	600	800	970	-	7,7	9,7	1 pc / 120	0,45	620/620/1170	2	3,6	7,2	11	19	22,5	187
H-0072		80	1080	430	540	800	-	-	11,5	13,5	1 pc / 160	0,35	520/570/1170	2	3	5,5	8	12,5	15	123
A-0120		34	965	460	560	480	-	-	6,6	15	2 pcs / 286	0,42	520/750/1070	1,7	1,7	4,5	5,5	12,5	15	123
H-0225		74	1090	440	560	820	-	-	7,6	10,5	1 pc / 160	0,35	520/570/1170	1,7	2	3,6	5,5	8	9,6	80
A-0340		26	835	405	510	450	-	-	4,2	10,5	2 pcs / 372	0,31	470/670/980	1,7	1,7	2	2,5	4	5	40
A-0461	A-VENTURA	22	785	535	575	430	-		8,6	10	1 pc / 140	0,36	620/620/950	2,1	2,6	5	7,5	12,5	15	125
B-0461	B-VENTURA	52	785	620	585	430	660		9,8	11,5	1 pc / 138	0,37	660/660/860	2,1	2,6	5	7,5	12,5	15	125
A-0760	A-SWING	21	940	500	560	500	-	-	6,5	8,5	1 pc / 144	0,37	520/720/1000	1,7	2,6	5,5	8	12	14,5	120

specifications

model	name	page	dimensions					stacking	netto weight	brutto weight carton	pcs inside box / volume 40' container load capacity pcs	box volume	carton dimensions	fabric wear standards for 1,4 m wide						
			height	width	depth	seat height	armrest height							1 pc	2 pcs	4 pcs	6 pcs	10 pcs	12 pcs	100 pcs
B-0771		62	810	590	610	490	675	-	11	13	1 pc / 140	0,36	620/620/950	2,3	4,5	9	13	21	25,5	210
A-0910		24	830	435	560	480	-	-	6,3	14,5	2 pcs / 330	0,36	460/760/1030	1,7	2	4,2	6,5	10	11,5	87
C-0910		89	470	350	-	-	-	6	4,5	11	2 pcs / 720	0,17	420/420/950	1,5	1,5	1,5	3	4,6	5,5	40
H-0910		74	1070	435	560	790	-	-	6,7	9,7	1 pc / 160	0,35	520/570/1170	1,7	2	4,2	6,5	10	11,5	87
B-0911		55	830	520	560	480	700	-	8	10	1 pc / 140	0,36	620/620/950	1,7	2	4,2	6,5	10	11,5	87
C-0915		74	820	350	-	-	-	3	6,5	8,5	1 pc / 360	0,17	420/420/950	1,5	1,5	1,5	3	4,6	5,5	40
H-0915		74	980	350	380	820	-	-	8	10	1 pc / 250	0,22	420/520/1020	1,5	1,5	3,2	4,8	8	9	71
C-0917		88	780	345	-	-	-	3	6	8	1 pc / 360	0,17	420/420/950	-	-	-	-	-	-	-
C-0919		88	780	345	-	-	-	3	5,9	8	1 pc / 360	0,17	420/420/950	-	-	-	-	-	-	-
A-0990		34	920	460	540	480	-	-	6	14	2 pcs / 288	0,37	520/720/1000	1,1	1,6	2,7	3,8	6,5	7,6	65
B-0990		60	920	530	540	480	695	-	7	9	1 pc / 140	0,36	620/620/950	1,1	1,6	2,7	3,8	6,5	7,6	65
P-1042		98	1870	665	-	-	-	-	5	-	-	-	-	-	-	-	-	-	-	-
P-1050		98	1730	700	-	-	-	-	3,7	-	-	-	-	-	-	-	-	-	-	-
A-1230		14	870	460	500	460	-	-	3,6	9	2 pcs / 330	0,36	460/760/1030	0,6	0,6	1,2	1,8	3	3,6	28
H-1230		72	1085	460	540	770	-	-	5,5	7,5	1 pc / 160	0,35	520/570/1170	0,6	0,6	1,2	1,8	3	3,6	28
A-1840		8	880	420	530	460	-	-	3,1	8	2 pcs / 372	0,31	470/670/980	0,6	0,6	1,2	1,8	3	3,6	28
H-1840		70	1090	440	540	780	-	-	4,7	7	1 pc / 160	0,35	520/570/1170	0,6	0,6	1,2	1,8	3	3,6	28
A-1845		8	880	410	560	460	-	3	3,1	8	2 pcs / 372	0,31	470/670/980	0,6	0,6	1,2	1,8	3	3,6	28
A-1860		10	880	420	530	460	-	-	3,1	8	2 pcs / 372	0,31	470/670/980	0,6	0,6	1,2	1,8	3	3,6	28
A-1870		10	880	420	530	460	-	-	4,3	11	2 pcs / 372	0,31	470/670/980	0,6	0,6	1,2	1,8	3	3,6	28
B-1870		45	900	540	580	460	695	-	4,7	7	1 pc / 140	0,36	620/620/950	0,6	0,6	1,2	1,8	3	3,6	28
A-1880		8	880	420	530	460	-	-	3,1	8	2 pcs / 372	0,31	470/670/980	0,6	0,6	1,2	1,8	3	3,6	28
A-1901		10	860	450	520	460	-	-	3,2	8,5	2 pcs / 372	0,31	470/670/980	0,6	0,6	1,2	1,8	3	3,6	28
A-2000	A-AMETYST	21	835	425	520	460	-	-	4,6	11,5	2 pcs / 372	0,31	470/670/980	0,6	0,6	1,2	1,8	3	3,6	28
H-2000	H-AMETYST	75	1065	440	510	760	-	-	5,6	8	1 pc / 160	0,35	520/570/1170	0,6	0,6	1,2	1,8	3	3,6	28
A-2030	A-MALACHIT	39	850	450	560	490	-	-	6,3	15	2 pcs / 288	0,37	520/720/1000	0,8	1,4	2,8	4	7	8	77
B-2030	B-MALACHIT	66	850	550	560	490	690	-	7,5	9,5	1 pc / 140	0,36	620/620/950	0,8	1,4	2,7	4	7	8	77
H-2030	H-MALCHIT	82	1065	450	540	800	-	-	7,5	9,5	1 pc / 160	0,35	520/570/1170	0,8	1,4	2,7	4	7	8	77
H-2090	H-XSTOOL	73	905	465	520	750	-	-	3,8	5	1 pc / 160	0,31	470/670/980	-	-	-	-	-	-	-
A-2094	A-XCHAIR 4	18	870	440	530	460	-	-	4,9	12	2 pcs / 372	0,31	470/670/980	-	-	-	-	-	-	-
A-2094	A-XCHAIR 4 UPH	18	880	440	530	470	-	-	4,9	12	2 pcs / 372	0,31	470/670/980	1,5	1,7	3,3	5	8	10	80
A-2191		42	820	420	535	540	710	-	5,2	7,5	1 pc / 272	0,23	460/580/860	-	-	-	-	-	-	-
B-2903		61	790	535	520	490	730	-	8,5	10,5	1 pc / 147	0,27	570/570/830	0,6	0,6	1,2	1,8	3	3,6	28
B-2904		61	790	535	520	490	730	-	8,5	10,5	1 pc / 147	0,27	570/570/830	0,6	1	1,6	2,6	5	5,8	50

PAGED DESIGN TEAM

means the cooperation and dedication, which result in the joint designs of beautiful and ergonomic furniture. Paged Design Team is composed of the employees of various departments — technological, product development, marketing and sales: Witold Droździk, Grzegorz Gancarczyk, Michał Paterka, Andrzej Pękala, Zbigniew Sroka and others. The team is working at three facilities located in Jasienica, Sędziszów Małopolski and Jarocin.

JADWIGA HUSARSKA-SOBINA

product designer working in furniture industry since 2007. Graduated from Industrial Design at Academy of Fine Arts in Krakow, Poland. Studied at Lahti Institute of Design, Finland and at University of Arts and Design in Budapest, Hungary. Finalist in Fortis Young Design Contest 2008 for Polish best young designer. Awarded at numerous national and international design competitions.

MAŁGORZATA PĘKALA

graduated from the Faculty of Design and Interior Design Academy of Fine Arts in Wroclaw, and studied at the National School of Fine Arts "im. Antoniego Kenara" in Zakopane. It is a designer of furniture, interiors, exhibitions, set design and fabrics. She designs furniture for mass productionas copies of copyright. In 2007-2008 she was designing furniture for Paged Meble.

KINGA CHMIELARZ

graduated from Industrial Design at Academy of Fine Arts in Krakow, Poland. Scholarship CEEPUS program holder (VSVU Bratislava, Slovakia). Graduated from FAMA's Open Fashion Design Studio. In partnership with Paged Meble S.A. she created SHELLter armchair which has been exhibited during 2011 Milan furniture fair.

NIKODEM SZPUNAR

The designer who comes from Rzeszow – Poland. He graduated from Academy of Fine Arts in Warsaw and National College of Art&Design. His projects were presented in many places in the World like London, Milan, Vienna and Hong Kong. Since 2013 he has been running the design studio with Kamila Niedzwiedzka in Warsaw.

This catalogue is for informational purposes only and does not constitute an offer within the meaning of the Civil Code Act of Dz. U. 2014 r. poz. 121. Due to the limitations of printing technology, the colors shown in this catalogue may differ from the actual colors of furniture. Decorative items shown in the pictures are merely decoration arrangement and are not offered for sale by Paged Meble SA with headquarters in Jasienica. All data and information in this catalog should be consider binding in the month of printing (May 2016).

Legend

- Chairs (**A**, **M**)
- Armchairs (**B**, **M**)
- Barstools (**H**, **C**)
- Tables & others (**T**)

Seat types

- VS veneer
- UPH upholstered
- SS solid
- CS caned

Specifications

- stacking
- nett weight
- number of pieces inside and box volume
- 40' container load capacity [pcs]

Dimensions

- **H** height
- **W** width
- **D** depth
- **SH** seat height
- **AH** armrest height

www.paged.pl

Paged Meble SA
ul. Cieszyńska 99
43-385 Jasienica, Poland

T. +48 33 497 24 17
F. +48 33 497 24 82